

Lampiran 1.

No	KRITERIA	Skor	Bobot 1-10	Nilai 100
----	----------	------	---------------	--------------

1. RELEVANSIx 30

Nilai kriteria Relevansi memperhatikan elemen-elemen tersebut di bawah ini:

- a. Pemilihan masalah
- b. Cara perumusan masalah
- c. Tujuan riset
- d. Manfaat untuk pelaksana program

2. KELAYAKANx 30

Nilai kriteria Kelayakan memperhatikan elemen-elemen tersebut di bawah ini:

- a. Kelayakan susunan tim peneliti dan institusi
- b. Kelayakan jadwal pelaksanaan riset
- c. Kelayakan biaya

3. METODOLOGIx 40

Nilai kriteria Metodologi memperhatikan elemen-elemen tersebut di bawah ini:

- a. Kerangka pikir
- b. Teknik riset (disain, sampling, pelaksanaan, analisis data, dsb.)

JUMLAH NILAI AKHIR

Jumlah nilai akhir di atas 600:

YA untuk SELEKSI LANJUT

Jumlah nilai akhir sama atau di bawah 600:

TIDAK (diberi umpan balik)

Lampiran 2.

ALUR SELEKSI PROPOSAL

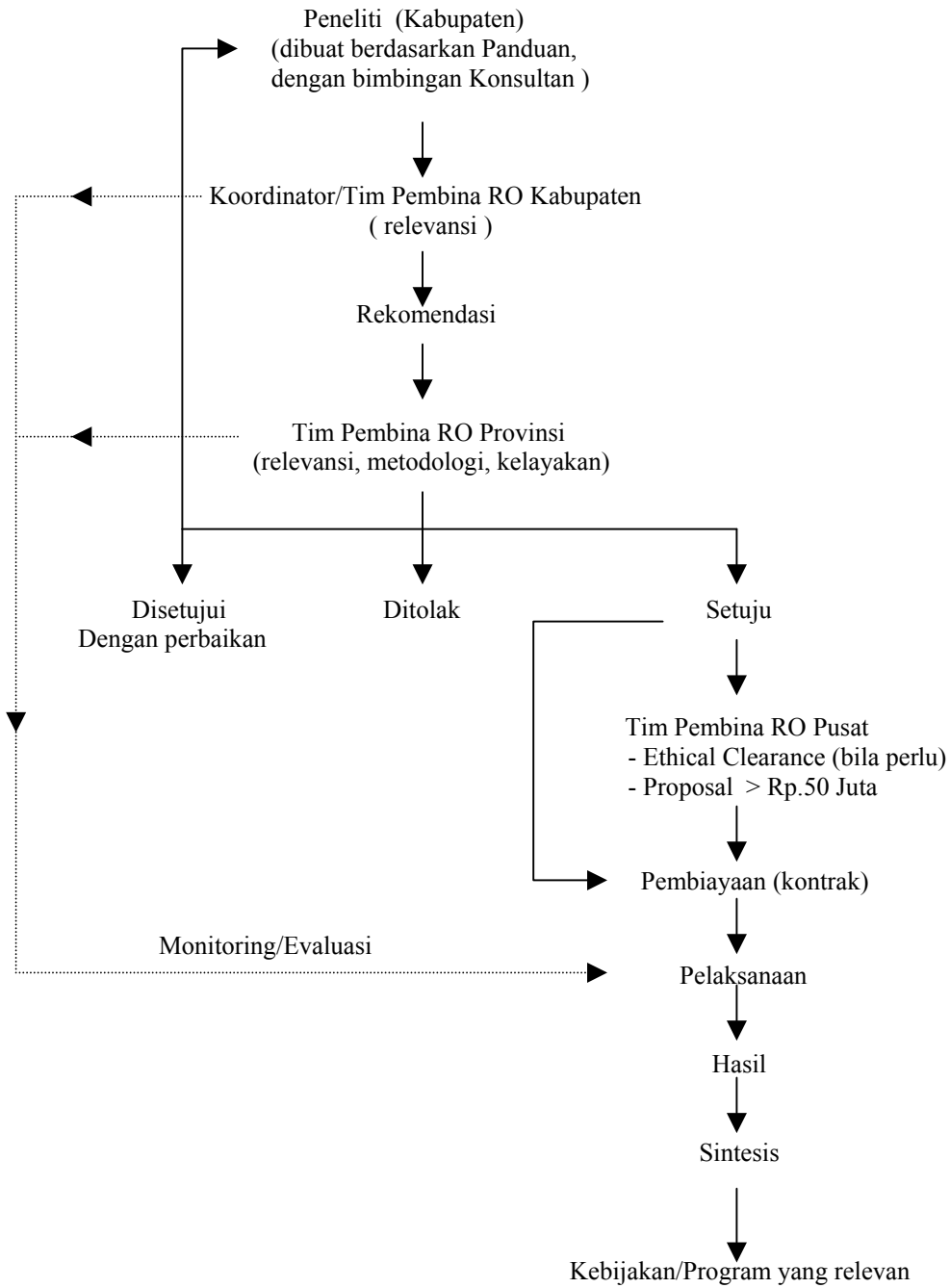

Lampiran 3**LOKASI PENELITIAN**

PROVINSI	KABUPATEN	
	PROYEK	KONTROL
I. Sumatera selatan	1. Bangka 2. Belitung 3. Oku	1. Palembang (Kodya) 2. Musi Rawas 3. Muara Enim
II. Jawa Barat	1. Bandung 2. Ciamis 3. Indramayu 4. Majalengka 5. Tasikmalaya	1. Bogor 2. Pandegelang 3. Cirebon 4. Kuningan 5. Sukabumi
III. Jawa Tengah	1. Banjarnegara 2. Jepara 3. Kebumen 4. Pekalongan	1. Wonosobo 2. Pati 3. Cilacap 4. Kendal
IV. Kalimantan Selatan	1. Hulu Sungai Tengah 2. Banjarmasin (Kodya) 3. Kotabaru 4. Tapin	1. Tabalong 2. Banjarmasin (Kab.) 3. Tanah Laut 4. Hulu Sungai Selatan
V. Sulawesi Tengah	1. Banggai 2. Donggala	1. Poso 2. Toli-Toli
VI. Nusa Tenggara Timur	1. Sumba Barat 2. Sumba Timur 3. Timor Tengah Selatan	1. Manggarai 2. Flores Timur 3. Belu

